Fenster bodentief,
Fassadenmaterial angepasst,
Dach Staffelgeschoss angehoben

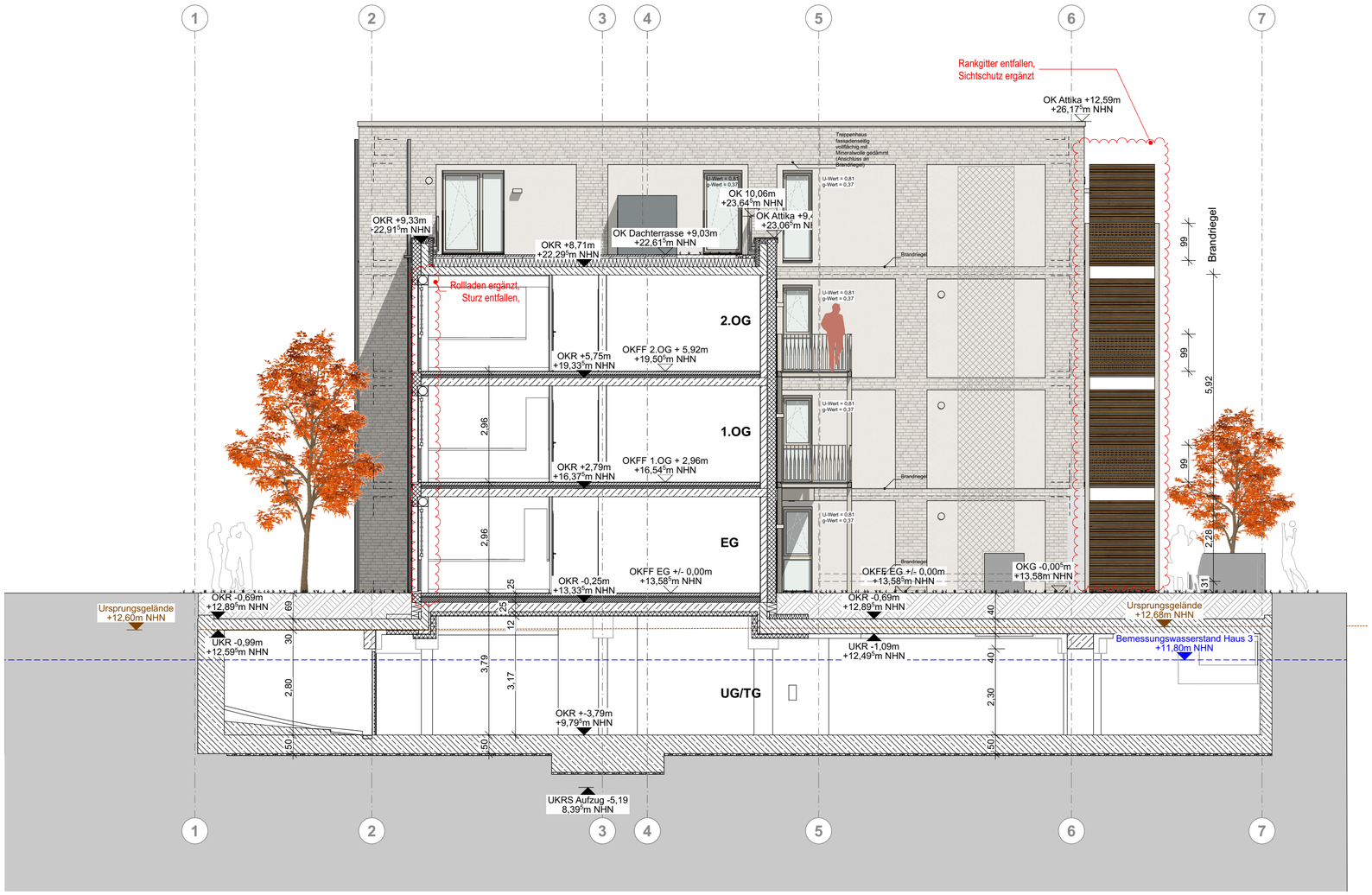

BAUNULL 003 = ±0,00 = 13,585m NHN

BRH	Brüstungshöhe ab OKFF	F/A	Fassadentür Alurohrrahmen	LB	lichte Breite	UK	Unterkante
D	Drehflügel	F/K	Fassadentür Kunststoff	OK	Oberkante	VK	Vorderkante
DF	Dehnungsfuge	F/S	Fassadentür Stahl	PU	Putz	WH	Wandhydrant
DK	Dreh-, Kippflügel	K	Kippflügel	RD	Rohdecke	WU	wasserundurchlässig
FB	Fußbodenbelag	KL	Klapptflügel	RL	Rollladen	F	Feuerlöscher
FF	Fertigfußboden	i.Li	im Lichten	RR	Regenfallrohr	NA	Notausgang
FV	Festverglasung	LH	lichte Höhe	SO	Sonnenschutz		

Erdreich
Rankgitter
Rettungsweg durch Anleitern mit tragbarer Leiter der Feuerwehr und geeignetes Fenster
Rettungsweg durch Anleitern mit Drehleiter der Feuerwehr und geeignetes Fenster
Achsen
Oberkante Ausbau
Oberkante Rohbau
Fassadenlüfter, Einbau verdeckt innerhalb der Laibung
Wandleuchte mit zweiseitigem Lichtaustritt
W1 WDVS Glatt, Farbton gem. Farb - und Materialkonzept
W2 WDVS Kammstruktur vertikal, Farbton gem. Farb - und Materialkonzept
F1 Fenster, Fensterbänke, Attikaabdeckung Farbton gem. Farb - und Materialkonzept
B1 Balkone Vorgestellt, Farbton gem. Farb - und Materialkonzept
G1 Balkon - und Dachterrassengeländer, Rankgitter Stahlgitter, Farbton gem. Farb - und Materialkonzept

INDEX:	ÄNDERUNGSINHALT:	DATUM:	GEZ.:
A	Planerstellung	11.12.2023	ys
B	Riemchen, Fasche um Fenster umlaufend, gedrehte Geländerstäbe, Änderungen gem. Anmerkungen	12.12.2025	ys

Die Pläne sind vom Auftragnehmer verantwortlich zu prüfen. Maße sind am Bau zu nehmen und zu kontrollieren. Eventuelle Differenzen zwischen den Plänen des Statikers, der Projektingenieure, der Fachfirmen und den Werkplänen des Architekten sind vor Ausführung der Arbeiten zu klären. Dieser Plan gilt nur in Verbindung mit den übrigen Ausführungsplänen des Architekten, den Plänen des Statikers, der Projektingenieure und der Fachfirmen. Baustoffe und Güteklassen sind der Statik zu entnehmen. Bedenken gegen die Konstruktion sind vor der Ausführung dem Architekten zu melden.

PROJEKT:

Neue Teutendorfer Siedlung
003

LEISTUNGSPHASE:

LP 4 - Genehmigungsplanung

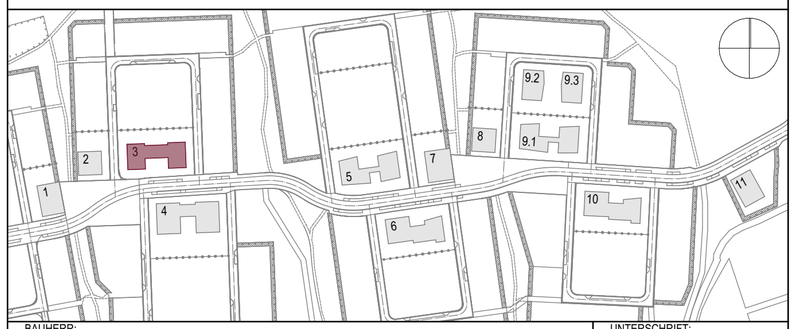

BAUHERR:
BPD Immobilienentwicklung GmbH
Winterstraße 2
22765 Hamburg
Tel.: 040 / 68 87 68 0
hamburg@bpd-de.de
www.bpd-de
UNTERSCHRIFT:
DATUM:

ARCHITEKT:
Renner Hainke Wirth Zirn Architekten
Bernstorffstr. 69 22767 Hamburg
+49 (0) 40 - 431 352 40
www.rhwzarchitekten.de
UNTERSCHRIFT:
DATUM:

TRAGWERKSPLANUNG:
Ingenieurgesellschaft
Dr. Apitz mbH
Platz der Freiheit 2-3
19053 Schwerin
Tel.: +49 385 760 42 13

GEBAUDETECHNIK:
M.TGA Ingenieur GmbH
Mechower Weg 9
23911 Ziethen
Tel.: +49 4541 8858740

BRANDSCHUTZ:
Gruner Deutschland GmbH
Raboisen 16
20095 Hamburg
Tel.: 040 35 62 393 22

LANDSCHAFTSPLANUNG:
Clasen-Werning-Partner,
Landschaftsarchitekten und
Stadtplaner GmbH
Elisabeth-Haselhoff-Str. 1
23564 Lübeck
Tel.: 0451 61 06 8 12

PLANINHALT:

Haus 3_Ansicht Innenhof West

BLATTFORMAT: A2

MAßSTAB: 1:100

PLANKODIERUNG: Projekt_Baufeld_Haus_Planer_LPH_Planart_Planinhalt_Plannummer_Status_Index_Freitext

INDEX:

NTS_B03_003_ARC_4_AN_WX_005_F_B_Haus 3 Ansicht Innenhof West

PLANNUMMER: 005

INDEXDATUM: 12.12.2025